SÍNTESIS INFORMATIVA
VIERNES, 6 DE ENERO DE 2023

TRIBUNAL DE JUSTICIA ELECTORAL
DEL ESTADO DE BAJA CALIFORNIA

ACABA LA ERA DE LOS DOS PAPAS

FUNERAL DE BENEDICTO CIERRA ÉPOCA HISTÓRICA

El papa Francisco despidió por última vez a su predecesor Benedicto XVI, fallecido el sábado a los 95 años, durante el solemne funeral celebrado ante miles de fieles y personalidades de todo el mundo, algunos de los cuales pidieron que el difunto pontífice fuera canonizado. **Mundo**

www.lavozdelafrontera.com.mx

LA VOZ®

DE LA FRONTERA

MEXICALI, BAJA CALIFORNIA | **VIERNES 6 DE ENERO DE 2023** | AÑO LIX | NO. 21,014 | ORGANIZACIÓN EDITORIAL MEXICANA

PAQUITA RAMOS DE VÁZQUEZ / PRESIDENTA Y DIRECTORA GENERAL

$12.00

EUROPA PRESS

Ovidio Guzmán López es subido a un helicóptero en la Ciudad de México, para trasladarlo al Cefereso número 1 El Altiplano

TANTO DE AVIONES COMO AUTOBUSES

Detención de Ovidio *paraliza* a pasajeros

YAJANNY JOVE

Repercute en Mexicali la violencia desatada en Culiacán, Sinaloa, tras la captura del capo

La compañía de autobuses Tufesa y las aerolíneas Volaris y Aeroméxico cancelaron salidas al estado de Sinaloa y llegadas del mismo destino, como medida para salvaguardar a los pasajeros y personal.

En el Aeropuerto Internacional de Mexicali se cancelaron cuatro vuelos de la aerolínea Volaris, dos que provenían de Culiacán y otros dos que saldrían a la misma ciudad.

Estas medidas se tomaron tras los hechos ocurridos la madrugada de ayer en la capital sinaloense, donde se capturó a Ovidio Guzmán, hijo de Joaquín "El Chapo" Guzmán, líder del Cártel de Sinaloa, lo que causó acontecimientos violentos en distintas zonas de aquel estado.

La aerolínea Volaris emitió un informe sobre el cierre de los aeropuertos de Culiacán, Mazatlán y Los Mochis.

"Nuestros vuelos de y hacia ese destino se encuentran cancelados. Para Volaris la seguridad de la ciudadanía, clientes y embajadores es primero, por lo que agradecemos su comprensión", precisa.

Los afectados por la cancelación de los vuelos recibirían un correo electrónico para que puedan realizar su cambio, dice el informe de la aerolínea. **Págs. 3, 4, 10, 11 y 12**

4 **VUELOS** canceló Volaris, dos de llegada y dos de salida

1 **LÍNEA** de autobuses canceló sus salidas hacia Sinaloa

CADA MES

México aceptará 30 mil deportados de EU

Joe Biden anunda nuevo acuerdo migratorio que dará 30 mil visas a los cubanos, venezolanos, nicaragüenses y haitianos. **Pág. 13**

REUTERS

CASO LEONA VICARIO

Ofrece FGE 500 mp por maestro prófugo

La Fiscalía protegerá y reservará la identidad de quien ayude a ubicarlo; se presume que se encuentra fuera de BC. **Pág. 6**

KIEV RECHAZA TREGUA

Putin ordena el cese de fuego en Ucrania

Acusan que solo "busca oxígeno" en la guerra; Estados Unidos y Alemania entregan camiones blindados. **Pág. 16**

WWW.ELIMPARCIAL.COM/MEXICALI

LA CRÓNICA

$10 PESOS

DIARIO INDEPENDIENTE DE BAJA CALIFORNIA

Viernes 6 DE ENERO DE 2023

MEXICALI, B. C., MÉXICO | $10.00 DIARIO / 1.25 DÓLAR EU | NO. 11,632 | AÑO XXXII | 32 PÁGINAS

CAPTURA DE OVIDIO DESATA VIOLENCIA

Al menos Culiacán, Mazatlán y Los Mochis, Sinaloa, reportan despojo y quema de camiones y vehículos particulares tras la detención del hijo de Joaquín 'Chapo' Guzmán.

16 | NACIONAL

Los bloqueos no se hicieron esperar en distintos puntos de Culiacán, Sinaloa.

7 | GENERAL

1 | ESPECTÁCULOS

(686) 557 4801 LECTORES@LACRONICA.COM | (686) 113 8456 LACRONICA | TWITTER @LACRONICACOM | FACEBOOK LACRONICACOM | INSTAGRAM LACRONICA | YOUTUBE LA CRONICA GRUPO HEALY | TIK TOK LACRONICACOM | Papel Reciclado

www.elsoldetijuana.com.mx

El Sol de Tijuana

TIJUANA, B.C. | **VIERNES 6 DE ENERO DE 2023** | AÑO XXXIII | NO. 11,443 | ORGANIZACIÓN EDITORIAL MEXICANA

PAQUITA RAMOS DE VÁZQUEZ / PRESIDENTA Y DIRECTORA GENERAL | ELIUD ÁVALOS MATÍAS, DIRECTOR $10.00

ESTO

LIGA MX

BUSCA REPETIR

El DT Guillermo Almada presume el trofeo ganado en diciembre y advierte que el Pachuca va por más: buscarán refrendar el título en el torneo Clausura 2023.

LUIS SANDOVAL/ESTO

VILLA DEL SOL II

Familia intoxicada con monóxido de carbono

Estuvieron expuestos al humo de un asador que introdujeron y prendieron al interior de su casa para mantenerla caliente, informó Bomberos. Pág. 9

DOS MUERTOS

Conductor fugitivo de tráiler está identificado

Huyó después de arrollar una unidad de transporte público este lunes por la mañana sobre el bulevar 2000, a la altura de la colonia 10 de Mayo. Pág. 3

TRAS DETENCIÓN DE OVIDIO GUZMÁN

Viajeros de Tijuana a Sinaloa, sin vuelo

ADELINA DAYEBI PAZOS

Pasajeros se quejaron porque la aerolínea no proporcionó apoyo para hospedaje y comida

Personas que pretendían viajar este jueves de Tijuana a Sinaloa no pudieron abordar su avión tras el cierre de los aeropuertos de ese estado por la detención de Ovidio Guzmán López, hijo del narcotraficante Joaquín Guzmán Loera.

Hasta el mediodía de este jueves sumaban cinco vuelos cancelados que tenían como destino Los Mochis, Mazatlán y Culiacán, además de dos vuelos provenientes de este último municipio.

A las personas que llegaron al aeropuerto Abelardo L. Rodríguez se les informó que "si las cosas mejoran", podrían tomar un vuelo por la noche, o en todo caso este viernes por la mañana, indicó una pasajera que prefirió no dar su nombre. Indalecio Iota, quien llegó con su familia desde las 9:00 de la mañana a la terminal aérea para tomar un vuelo de regreso a Los Mochis, indicó que Volaris cambió su viaje para salir el viernes a las 6:00 de la mañana. Les dijeron que la cancelación se debía a la situación de inseguridad que se vivía en Sinaloa. Pág. 6

El aeropuerto de Culiacán informó que estaría cerrado hasta las 22:00 horas de este jueves

ESPECIAL

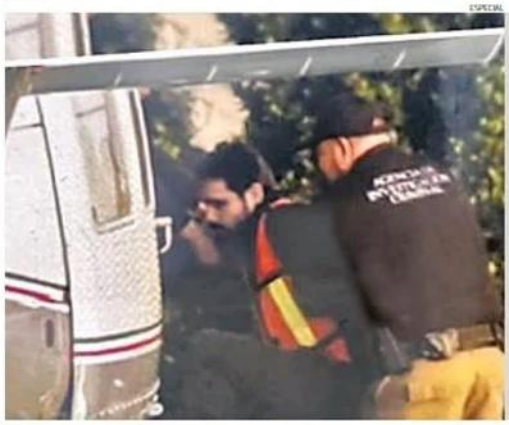

Recapturan en Culiacán a Ovidio G.

CULIACÁN. Ovidio Guzmán López, hijo de Joaquín El Chapo Guzmán Loera, fue detenido ayer a las 6:20 de la mañana. Como hace más de tres años, la captura detonó una violenta reacción de integrantes del grupo criminal que paralizó al estado, esta vez las fuerzas de seguridad federales concretaron la operación y el llamado Ratón durmió en el penal del Altiplano. Nacional

FRONTERA $10

DIARIO INDEPENDIENTE DE TIJUANA

Viernes 6 DE ENERO DE 2023

CAPTURA DE OVIDIO DESATA VIOLENCIA

En Sinaloa y Sonora reportan disparos y quema de vehículos tras la detención del hijo del 'Chapo' Guzmán, así como ataques a civiles y militares en el Aeropuerto de Culiacán.

DESTACA ARMANDO APALA RECORD DE CRUCEROS EN 2023

SALUD FLORIDO

REALIZA TUS ESTUDIOS CON NOSOTROS

RAYOS X $250

VIERNES
6 de enero de 2023

el Vigía
Periodismo con la gente

www.elvigia.net

URGE COPARMEX A RECUPERAR LA PAZ

› Página 3

RECONOCE MARINA A LAS Y LOS POLICÍAS

› Página 8

OFRECE OPORTUNIDADES HOTEL CORAL & MARINA

› Página 2

CANCELAN JUEGOS POR LA VIOLENCIA

CLIMA para hoy

Colombia

MÁX. 20° | MÍN. 10°

Tipo de cambio

COMPRA 18.75 VENTA 19.77

ACGM CERTIFICADO 2020 ACGM-731

ACGM CERTIFICADO 2020 ACGM-732-20

Más información sección Nacional

Cae Ovidio Guzmán y se incendia Sinaloa

El joven capo, hijo de Joaquín "El Chapo" Guzmán, es solicitado por Estados Unidos en extradición, pero no será enviado de inmediato

AGENTES/REFORMA

Ovidio Guzmán López.

Tras dar aviso de que el presidente de Estados Unidos, Joe Biden, llegaría a México, el gobierno de Andrés Manuel López Obrador confirmó que a Ovidio Guzmán López, uno de los líderes del Cártel de Sinaloa,

Ovidio fue capturado la tarde de ayer al Poniente de Culiacán, en el Estado de Sinaloa, el mismo en que murió su padre, Joaquín "El Chapo" Guzmán, hace nueve años.

Según con las declaraciones Julio Antonio Díaz y Saúl Alfredo, Ovidio se encontraba en objetivo fundamental para la justicia estadounidense, pues el Cártel de Sinaloa que trabajaba en coordinación con de los principales productores de fentanilo a nivel país y se estima los asesinatos de 100 mil muertes causadas por sobredosis en estadounidenses.

Ovidio enfrentaba una orden de detención provisional con fines de extradición girada el 4 de julio del 2018 por la Corte Federal del Distrito de Columbia, en Washington, Violencia que afectaría a la población civil.

Ovidio fue capturado en Culiacán, Sinaloa, por elementos de la Secretaría de Marina (Semar) y la Guardia Nacional (GN) en un operativo en "fast track" y sólo tal que tiene cuentas pendientes con la justicia mexicana.

El titular de Sedena, General Luis Cresencio Sandoval, informó que Guzmán fue detenido en la presión de un cuerpo de carretera blindada en Jesús María, lo que demostró una respuesta de delincuentes.

Según su reporte, los efectivos oficiales respondieron a la agresión.

En el enfrentamiento fueron utilizados helicópteros artillados del Ejército que disparaban en la zona de la captura.

SEMBRAN EL TERROR

Tras la detención se desató una ola de narcotiroteos, con bloqueos de carreteras en Culiacán, Mocorito, Los Mochis, Badiraguato y otros municipios sinaloenses.

La actividad productiva, educativa y gubernamental fue suspendida. Hubo disparos a comercios y incendio de camiones.

El ataque más grave se produjo en el aeropuerto de Culiacán con disparos sobre aviones civiles y militares.

El saldo preliminar del operativo fue de un oficial de la Guardia Nacional muerto y 21 agentes federales y estatales heridos en las primeras refriegas.

Posteriormente, un coronel del Ejército murió en un enfrentamiento en Elementaria, cerca de la ciudad.

ADVIERTEN SOBRE OLEAJE DE RIESGO

Preocupar las avenidas de la costa de Baja California.

ALERTAN SOBRE ACANTILADOS

Cartelera

El esper del buitre — Gerardo Sánchez García

Indicador político — Carlos Ramírez

Ciencia sostenible — Dr. Francisco Suárez Fernández

Crítica de la Razón Cínica — Raúl Salvador

EN LA WEB

Endurece EU frontera; sólo aceptará a 30 mil migrantes

Asesina hombre a sus cinco hijos

Arde Culiacán tras recaptura de Ovidio

Atacan sicarios avión y cierran aeropuertos

+INFO elvigia.net

POLÍTICA ELECTORAL

INSTITUCIONES LOCALES - NACIONALES / GENERALES

- NACIONALES

EL SOL DE PUEBLA.
"REGIDOR COMETIÓ VIOLENCIA POLÍTICA DE GÉNERO CONTRA NORMA LAYÓN": TEPJF
El Tribunal Electoral del Poder Judicial de la Federación (TEPJF) ratificó que el regidor de Turismo y Cultura, José Galindo Yamak, ejerció violencia política de género en contra de la alcaldesa de San Martín Texmelucan, Norma Layón.
https://www.elsoldepuebla.com.mx/local/regidor-cometio-violencia-politica-de-genero-contra-norma-layon-tepjf-9427199.html

EL ECONOMISTA.
"INE Y CANIEM FIRMAN CONVENIO DE DIFUSIÓN EDITORIAL SOBRE CULTURA DEMOCRÁTICA"
Lorenzo Córdova, ministro presidente del instituto, señaló que este 2023 "promete ser de grandes desafíos para la democracia en nuestro país" y dicho convenio "es una forma de contribuir a la defensa y fortalecimiento" de la misma.
https://www.eleconomista.com.mx/arteseideas/INE-y-Caniem-firman-convenio-de-difusion-editorial-sobre-cultura-democratica-20230105-0071.html

LA JORNADA.
"SUSPENDE INE ATENCIÓN EN MÓDULOS CIUDADANOS DE CULIACÁN"
Ante los sucesos en Sinaloa, ocurridos tras la detención de Ovidio Guzmán López, el Instituto Nacional Electoral (INE) informó que los módulos de atención ciudadana en Culiacán "suspenden el servicio hasta nuevo aviso".
https://www.jornada.com.mx/notas/2023/01/05/politica/suspende-ine-atencion-en-modulos-ciudadanos-de-culiacan/

GENERALES POLÍTICA ELECTORAL

- **NACIONALES**

MVS NOTICIAS.
"ACUERDOS SOBRE AJUSTES A LA CONVOCATORIA DE RENOVACIÓN DEL INE, HASTA FEBRERO": CREEL
La Junta de Coordinación Política de la Cámara de Diputados e integrantes de la Mesa Directiva, se reunirán al inicio del periodo ordinario de sesiones, en febrero próximo, para instrumentar el cumplimiento de la sentencia del Tribunal Electoral del Poder Judicial de la Federación (TEPJF) que ordenó modificar la convocatoria de selección de nuevos consejeros del Instituto Nacional Electoral (INE) y la integración del Comité Técnico de Evaluación.
https://mvsnoticias.com/nacional/2023/1/6/acuerdos-sobre-ajustes-la-convocatoria-de-renovacion-del-ine-hasta-febrero-creel-578729.html

GOBERNADORA / GOBIERNO ESTATAL

LA VOZ DE LA FRONTERA.
"NO SE HA REQUERIDO BLINDAJE ESPECIAL TRAS CAPTURA DE OVIDIO GUZMÁN": GOBERNADORA
Hasta este momento no se prevé un blindaje especial o la suspensión de actividades por la captura de Ovidio Guzmán López, narcotraficante e hijo del Chapo Guzmán, confirmó la gobernadora de Baja California Marina del Pilar Ávila Olmeda.
https://www.lavozdelafrontera.com.mx/local/no-se-ha-requerido-blindaje-especial-tras-captura-de-ovidio-guzman-gobernadora-9424532.html

LA CRÓNICA.
"MANTIENE COMUNICACIÓN GOBERNADORA DE BC CON GOBIERNO DE SINALOA"
El Gobierno de Baja California se mantendrá en alerta ante cualquier reacción que pudiera suscitarse en el estado tras la captura de Ovidio Guzmán, hijo del ''Chapo'' y uno de los líderes del cartel de Sinaloa.
https://www.elimparcial.com/mexicali/mexicali/Mantiene-comunicacion-Gobernadora-de-BC-con-gobierno-de-Sinaloa-20230105-0014.html

RADAR BC.
"ANUNCIA ISSSTECALI PRIMER SORTEO"
Mexicali. El Instituto de Seguridad y Servicios Sociales de los Trabajadores del Gobierno y Municipios del Estado de Baja California (ISSSTECALI) anunció el lanzamiento de su primer sorteo. De acuerdo al Instituto, el "Primer Gran Sorteo ISSSTECALI", tiene como premio principal 2 millones de pesos
https://radarbc.com/general/anuncia-isssstecali-primer-sorteo/

- **ENSENADA**

ZETA.
"POR CONTAMINACIÓN DE PLAYA HERMOSA, COMPARECEN EMPLEADOS DE CESPE ANTE JUEZ FEDERAL"
ENSENADA.- Por delitos contra el ambiente y la gestión ambiental, específicamente la contaminación de Playa Hermosa proveniente de la planta de tratamiento El Gallo, empleados de la Comisión Estatal de Servicios Públicos de Ensenada comparecieron ante un juez federal.
https://zetatijuana.com/2023/01/por-contaminacion-de-playa-hermosa-comparecen-empleados-de-cespe-ante-juez-federal/

AYUNTAMIENTOS

- **TIJUANA**

FRONTERA.
"SE REALIZARÁN LABORES DE PREVENCIÓN ANTE POSIBLE MOVIMIENTO CRIMINAL POR DETENCIÓN DE OVIDIO": MONTSERRAT
Tijuana BC.- Después de los incidentes ocurridos en Sinaloa por la captura de Ovidio Guzmán, la alcadesa de Tijuana, Montserrat Caballero, señaló que ya se encuentran en comunicación con el estado y la federación para prevenir posibles movilizaciones de grupos criminales en la ciudad.

https://www.elimparcial.com/tijuana/tijuana/Se-realizaran-labores-de-prevencion-ante-posible-movimiento-criminal-por-detencion-de-Ovidio-Montserrat-20230105-0021.html

EL SOL DE TIJUANA.
"AYUNTAMIENTO EN ALERTA POR CAMBIOS DE POLÍTICA MIGRATORIA ANUNCIADOS POR EU"
Tijuana.- EL XXIV Ayuntamiento de Tijuana, que encabeza la alcaldesa Montserrat Caballero Ramírez, a través de la Dirección Municipal de Atención al Migrante (DMAM), se mantendrá alerta ante los cambios de política migratoria anunciados este 5 de enero por el gobierno de Estados Unidos.
https://www.elsoldetijuana.com.mx/local/ayuntamiento-en-alerta-por-cambios-de-politica-migratoria-anunciados-por-eu-9425985.html

EL SOL DE TIJUANA.
"RESTRUCTURACIÓN DEL SITT DEBE SER EFECTIVA Y NO HAY UN 'RELUMBRÓN'": REGIDOR
Tijuana.- Luego del anuncio de la posible reestructuración en el funcionamiento del Sistema Integral de Transporte de Tijuana (SITT), espera que los cambios sean efectivos y no un anuncio más, señaló José Cañada, regidor del XXIV ayuntamiento de Tijuana.
https://www.elsoldetijuana.com.mx/local/restructuracion-del-sitt-debe-ser-efectiva-y-no-un-relumbron-regidor-9427123.html

EL SOL DE TIJUANA.
"DEUDA DEL AYUNTAMIENTO DE TIJUANA REPRESENTA 28.9% DE SUS INGRESOS"
Tijuana.- La deuda del Ayuntamiento de Tijuana, representa el 28.9% de los ingresos totales de la administración municipal, según un informe del Centro de Estudios de Finanzas Públicas (CEFP).
https://www.elsoldetijuana.com.mx/local/deuda-del-ayuntamiento-de-tijuana-representa-28.9-de-sus-ingresos-9427865.html

- **ENSENADA**

FRONTERA.
"DESTACA ARMANDO AYALA RÉCORD DE CRUCEROS EN 2022"
Tijuana BC.- Durante 2022 Ensenada tuvo una cifra récord de arribo de cruceros con 332, destacó el alcalde Armando Ayala Robles. En entrevista con GRUPO HEALY, el Presidente Municipal resaltó también que el año pasado 5 millones 250

mil personas visitaron Ensenada, cifra que rebasó a lo registrado en años anteriores a la pandemia de Covid-19.
https://www.elimparcial.com/tijuana/ensenada/Destaca-Armando-Ayala-record-de-cruceros-en-2022-20230106-0004.html

- **ROSARITO**

FRONTERA.
"ALTO OLEAJE EN ROSARITO PROVOCA RIESGO DE COLAPSO EN VIVIENDA DE LA COLONIA OBRERA"
Playas de Rosarito, BC.-El alto oleaje registrado en Rosarito provocó que una vivienda esté en riesgo de colapso en la colonia Obrera. De acuerdo con información de la Secretaría de Seguridad Ciudadana (SSC), la Dirección de Protección Civil y Bomberos atendieron la mañana de este viernes el reporte sobre la calle Río Blanco, en la mencionada colonia.
https://www.elimparcial.com/tijuana/rosarito/Alto-oleaje-en-Rosarito-provoca-riesgo-de-colapso-en-vivienda-de-la-colonia-Obrera-20230106-0010.html

FRONTERA.
"SECRETARÍA DE MOVILIDAD DE ROSARITO URGE REORGANIZAR LAS RUTAS DE TRANSPORTE"
Rosarito, BC.- Reorganizar las rutas del transporte público en Rosarito es una de las necesidades que se tienen, ya que dejaron de cumplir con las condiciones para las que fueron concesionadas en su momento, debido al crecimiento de la ciudad que se experimenta en este municipio.
https://www.elimparcial.com/tijuana/rosarito/Secretaria-de-Movilidad-de-Rosarito-urge-reorganizar-las-rutas-de-transporte-20230105-0027.html

DEPENDENCIAS Y REPRESENTANTES FEDERALES

UNIRADIO INFORMA.
"MUNICIPIOS RESPONSABLES DE RECURSOS POR REGULARIZAR 'CHOCOLATES'": RUIZ
TIJUANA.- Alejandro Ruíz Uribe, Delegado del Gobierno Federal en Baja California, señaló que son los municipios los que se tienen que hacer responsables de utilizar el recurso recaudado por regularización de carros "chocolate".
https://www.uniradioinforma.com/noticias/bajacalifornia/695532/municipios-responsables-de-recursos-por-regularizar-chocolates-ruiz.html

SECTOR EMPRESARIAL / ECONÓMICAS

AFN TIJUANA.
"POSIBLE INCREMENTO DE PRECIOS EN MENÚS DEL 8% AL 16%": CANIRAC
PLAYAS DE ROSARITO BC 5 DE ENERO DE 2023 (AFN).- Este mes de enero se espera un posible incremento en los precios de los platillos en los restaurantes, que podría ser del 8% al 16%, adelantó Alan Bautista Plascencia, presidente Estatal de la Cámara Nacional de la Industria de Restaurantes y Alimentos Condimentados (CANIRAC).
https://afntijuana.info/informacion_general/135369_posible_incremento_de_precios_en_menus_del_8_al_16_canirac#ver_nota

- **MEXICALI**

LA CRÓNICA.
"HAY QUE SER MÁS PRODUCTIVOS": JOAQUÍN JIMÉNEZ ARRIAGA
Con mayor productividad es cómo buscará el sector maquilador combatir los diversos incrementos que se realizaron este año.
https://www.elimparcial.com/mexicali/mexicali/Hay-que-ser-mas-productivos-Joaquin-Jimenez-Arriaga-20230105-0019.html

EDUCACIÓN / CULTURA

LA VOZ DE LA FRONTERA.
"AMPLÍAN PERIODO DE INSCRIPCIÓN A EDUCACIÓN BÁSICA PARA EL CICLO 2023-2024"
El proceso de inscripción a educación básica a través de Internet se hace con el motivo de simplificar el servicio otorgado a los padres de familia, protegiendo su economía familiar evitando desplazamientos, filas y condicionamientos, así lo comento la subsecretaria de Educación Básica Dulce María Jáuregui Santillán, además, esto permite a la misma secretaría contar con la perspectiva de crecimiento oportuna y confiable.
https://www.lavozdelafrontera.com.mx/local/amplian-periodo-de-inscripicion-a-educacion-basica-para-el-ciclo-2023-2024-9426595.html

EL SOL DE TIJUANA.
"DIÁLOGO DE MÉXICO CON BIDEN TIENE TRES PUNTOS IMPORTANTES EN MIGRACIÓN": COLEF
Tijuana.- El aumento de las visas laborales, el tráfico de personas y el cruce ilegal de migrantes a los Estados Unidos, son los principales temas que deben tratar los mandatarios Andrés Manuel López Obrador y Joe Biden durante la décima cumbre de los líderes de América del Norte, consideró José Maria Ramos, profesor del Colegio de la Frontera Norte (Colef).
https://www.elsoldetijuana.com.mx/local/dialogo-de-mexico-con-biden-tiene-tres-puntos-importantes-en-migracion-colef-9427657.html

- **TIJUANA**

EL SOL DE TIJUANA.
"HABITANTES DE LA CANALIZACIÓN REQUIEREN OPCIONES DE REHABILITACIÓN Y ATENCIÓN": COLEF
Tijuana.- Antes de finalizar 2022, Gerardo López Montes, titular de la Secretaría de Bienestar Municipal, indicó que aproximadamente 200 personas en situación de calle habitan en la canalización del río Tijuana.
https://www.elsoldetijuana.com.mx/local/habitantes-de-la-canalizacion-requieren-opciones-de-rehabilitacion-y-atencion-colef-9427886.html

SEGURIDAD PÚBLICA

AFN TIJUANA.
"RELEVAN A NUEVE FUNCIONARIOS DE LA SECRETARÍA DE SEGURIDAD CIUDADANA DE BAJA CALIFORNIA"
TIJUANA BC 4 DE ENERO DE 2023 (AFN).- El secretario de Seguridad Ciudadana de Baja California, general Leopoldo Tizoc Aguilar Durán, dio a conocer durante la conferencia matutina semanal del gobierno del Estado, que nueve funcionarios fueron relevados este día, y anunció "El plan de trabajo" de la Secretaría que consta de cinco ejes.
https://afntijuana.info/informacion_general/135326_relevan_a_nueve_funcionarios_de_la_secretaria_de_seguridad_ciudadana_de_baja_california#ver_nota

LA VOZ DE LA FRONTERA.
"FISCALÍA OFRECE RECOMPENSA POR MAESTRO ACUSADO DE ABUSO SEXUAL"
Ricardo Roberto "N" es de complexión robusta, cara redonda, tez morena clara, cabello color negro, barba entrecana, frente ancha y con entrada; como seña particular tiene un tatuaje botón en el brazo derecho.
https://www.lavozdelafrontera.com.mx/local/fiscalia-ofrece-recompensa-por-maestro-acusado-de-abuso-sexual-9426861.html

- **MEXICALI**

LA VOZ DE LA FRONTERA.
"POLICÍA MUNICIPAL ALERTA, PERO NO ESPERAN ATAQUES POR CULIACANAZO"
La policía municipal de Mexicali se encuentra alerta, sin embargo, no esperan ataques por parte de grupos armados, sólo han reforzado el retén del kilómetro 19 de la carretera a Tijuana, informó el titular de la Dirección de Seguridad Pública Municipal (DSPM), Pedro Ariel Mendívil García.
https://www.lavozdelafrontera.com.mx/local/policia-municipal-alerta-pero-no-esperan-ataques-por-culiacanazo-9424413.html

LA VOZ DE LA FRONTERA.
"DETENCIÓN DE OVIDIO PARALIZA A PASAJEROS"
La compañía de autobuses Tufesa y las aerolíneas Volaris y Aeroméxico cancelaron salidas al estado de Sinaloa y llegadas del mismo destino, como medida para salvaguardar a los pasajeros y personal.

https://www.lavozdelafrontera.com.mx/local/el-culiacanazo-frena-las-salidas-y-las-llegadas-9427204.html

MEDIO AMBIENTE / ECOLÓGICAS

- **MEXICALI**

LA CRÓNICA.
"BAJARÁ LA TEMPERATURA HASTA LOS SIETE GRADOS DURANTE ESTE FIN DE SEMANA"
La Unidad Municipal de Protección Civil (UMPC)anuncia que continúan las bajas temperaturas para este fin de semana, pronosticando mínimas de hasta 7°C en la capital del Estado.
https://www.elimparcial.com/mexicali/mexicali/Clima-Mexicali-Bajara-la-temperatura-hasta-los-siete-grados-durante-este-fin-de-semana-20230106-0005.html

NACIONALES – BINACIONALES / INTERNACIONALES

ZETA.
"AIR FORCE ONE, QUE TRAERÁ A BIDEN A MÉXICO, ATERRIZARÁ EN EL AIFA, CONFIRMA EBRAD"
El avión Air Force One que trasladará al presidente Joseph Biden, aterrizará, la tarde del 8 de enero de 2023, al Aeropuerto Internacional Felipe Ángeles (AIFA), ubicado en el municipio de Zumpango de Ocampo, en el Estado de México, tal como se lo había solicitado su homólogo mexicano, Andrés Manuel López Obrador.
https://zetatijuana.com/2023/01/air-force-one-que-traera-a-biden-a-mexico-aterrizara-en-el-aifa-confirma-ebrard/

ZETA.
"JUEZ SUSPENDE EXTRADICCIÓN DE OVIDIO GUZMÁN"
Abogados de Ovidio Guzmán López "El Ratón", uno de los líderes de la célula de Los Menores, del Cártel de Sinaloa, presentaron dos demandas de amparo en su nombre para evitar su extradición sin el debido procedimiento y en contra de actos de tortura.
https://zetatijuana.com/2023/01/juez-suspende-extradicion-de-ovidio-guzman/

- **TIJUANA**

FRONTERA.
"ILUSIONA A TIJUANENSES REAPERTURA DEL PEDWEST"
Tijuana BC.- El anuncio oficial de las Aduanas y Protección Fronteriza (CBP, por sus siglas en inglés) con respecto a la reapertura del Pedwest el próximo lunes 9 de enero ilusiona a los tijuanenses que cruzan entre ambas fronteras regularmente.
https://www.elimparcial.com/tijuana/tijuana/Ilusiona-a-tijuanenses-reapertura-del-Pedwest-20230106-0002.html

COLUMNAS / OPINIÓN

AFN POLÍTICO.
"¿POR QUÉ MAMÁ, POR QUÉ?, PREGUNTA NIÑO ANTE EL 'CULIACANAZO'"

TIJUANA BC 5 DE ENERO DE 2023 (AFN).- ¿Por qué, mamá, por qué? Se escucha la voz tierna de un niño, mientras se ve una aterradora escena de película, en la que adultos y niños, hombres y mujeres, están tirados en el piso de un avión de Aeroméxico, en el poco espacio que hay entre los asientos, tras escuchar balazos y, no saber lo que ocurría.
Con toda seguridad el menor no tenía ni idea de lo que estaba sucediendo, como tampoco lo sabrían su madre y el resto de los aeroviajeros, pero también, con mucha seguridad, sintió el terror que invadió a la mayor parte de los pasajeros del vuelo de Culiacán a Ciudad de México que se preparaba para despegar, y que sin esperarlo, escucharon que algo impactó al avión, cuando un tiro alcanzó el fuselaje de la nave.
¿Qué se le podría decir a ese niño? ¿Cuál podría haber sido la respuesta?
Tal vez algunos de los pasajeros recordaron que estaban en Sinaloa en la tierra, que muy a su pesar y la de los nativos y residentes de ese Estado, es controlado por el Cártel de Joaquín "El Chapo" Guzmán Loera, como ocurre en otras partes del territorio nacional con ese grupo criminal, y otros, que han logrado "apoderarse" de esos territorios.

https://afntijuana.info/afn_politico/135367_ipor_que_mama_por_que_pregunta_un_nino_ante_el_culiacanazo#ver_nota

EN VOZ BAJA / LA VOZ DE LA FRONTERA.
¿Y LOS SOLDADOS?... IGNORADO… CUMBRE… LÍNEAS ARGUMENTATIVAS…

Con el pie izquierdo inició su relación con los medios de comunicación el general LEOPOLDO TIZOC AGUILAR, quien con el de hoy cumplirá 6 días en el cargo de secretario de Seguridad Ciudadana estatal. Y es que a su llegada al Centro Estatal de las Artes (CEART), previo al arribo de la gobernadora al evento de reconocimiento a los policías estatales, los medios de comunicación le solicitaron una entrevista, a lo que éste se negó en repetidas ocasiones. Sin embargo, la raza reporteril mexicalense es brava, así que le exigió que diera la entrevista en ese momento, pues la gobernadora llegaría un poco después, ya que los medios querían preguntarle sobre las medidas de seguridad a implementarse por el "Culiacanazo".
https://www.lavozdelafrontera.com.mx/analisis/en-voz-baja-y-los-soldados-9427638.html